

**PD BOČ KOSTRIVNICA,
PD "SLOGA" ROGATEC,
PD ŠMARJE PRI JELŠAH in
PD VRELEC ROGAŠKA**

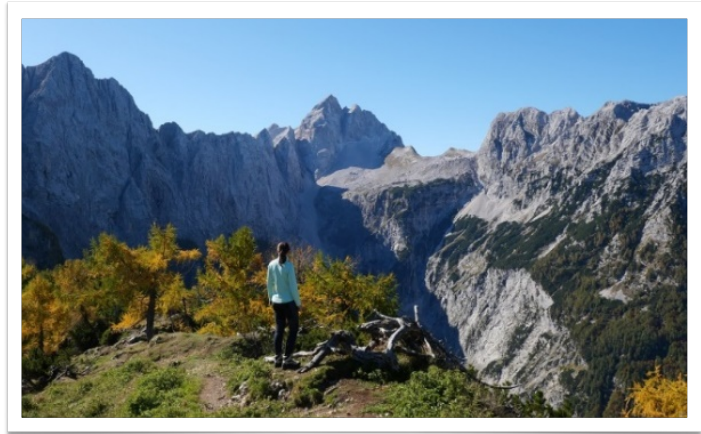

vabijo na

NARAVOVARSTVENI POHOD (žareči macesni)

NA VRŠIČ – SLEMENOV ŠPICO, 1911 m n.m.

V NEDELJO, 15. OKTOBRA 2023

Peljali se bomo na Gorenjsko, mimo Kranjske Gore na Vršič do Erjavčeve kočice, kjer bomo začeli pohod. Sestopili bomo delno krožno in se ustavili pri Tičarjevemu domu, kjer je možno naročiti topel obrok.

Slemenova špica je **eden izmed najlepših vrhov** v neposredni bližini najvišjih skalnih očakov (Jalovec in drugi), ki jeseni odene macesne v **prelestne zlate barve**.

Pot ni zahtevna, gre za lahko planinsko **pot, ki je primerna za vse vrste pohodnikov**. Na začetku, do sedla, kjer se odcepi pot na Mojstrovke, je nekoliko strma, nato pa je bolj položna, ponekod ravna, in se počasi vzpenja do vrha. Možno je pot tudi skrajšati, se vzpeti samo do sedla, ali pa se sprehoditi po Vršiču, zato se za pohod lahko odloči prav vsak planinec.

ČAS HOJE, STROŠKI: 3 ure lahke planinske poti. Stroški prevoza znašajo 25 do 30 €, odvisno od števila prijav.

POTREBNA OPREMA: Pohodni čevlji, palice, primerna oblačila, pijača in hrana iz nahrbtnika, možnost tudi toplega obroka v koči na Vršiču.

PRIJAVE sprejemamo do PONEDELJKA, 9. oktobra 2023 do 20. ure oz. do zasedbe mest v avtobusu. PD Vrelec Rogaška (Zinka Berk, tel. 031 679 677), PD Šmarje (Jože Lipuš, tel. 041 763 802), PD Boč Kostivnica (Patricija Kostanjšek, tel. 040 474 601) in **PD "Sloga" Rogatec (Bojana Romih, tel. 040 240 365).**

ZBIRNO MESTO: V NEDELJO, 15. oktobra 2023, ob 6. uri na avtobusni postaji v Rogaški Slatini, 6.05 AP Ratanska vas, 6.10 AP Podplat, 6.20 AP Šmarje pri Jelšah.



V primeru dovolj prijav iz našega planinskega društva, bo avtobus peljal z avtobusne postaje v Rogatcu.

OPOMBE: V primeru zelo slabega vremena (celodnevne dežja) bo pohod odpovedan ali prestavljen na drug termin.

Vabljeni!